1 FIN DE LA POBREZA

¿Cómo dirías que alguien está viviendo en una situación de pobreza?

a) No tiene un Smartphone

b) No es capaz de costear sus necesidades básicas- como comida, cuidados médicos, educación...

c) No está bien vestido/a

2 HAMBRE CERO

¿Se produce suficiente comida en el mundo para alimentar a todos sus habitantes?

a) No; porque me entra hambre todo el tiempo

b) Sí; se produce suficiente comida sana, pero no se producen suficientes dulces y refrescos

c) Sí que se produce suficiente comida, pero no todo el mundo puede permitirse comprarla

3 SALUD Y BIENESTAR

¿Cuál es la esperanza de vida media en el mundo?

a) 50 años

b) 60 años

c) 70 años

4 EDUCACIÓN DE CALIDAD

¿En qué continente vive la mayoría de los niños que no van a la escuela?

a) Europa

b) Asia

c) América

d) África

5 IGUALDAD DE GÉNERO

Solo uno de los siguientes países tiene más mujeres que hombres en su Parlamento. ¿Cuál es?

a) Inglaterra

b) Noruega

c) Francia

d) Ruanda

e) Perú

6 AGUA LIMPIA Y SANEAMIENTO

¿Cómo podrías usar menos agua?

a) No hay escasez de agua donde vivo, puedo usar tanta agua como quiera.

b) Duchándome en vez de tomar un baño.

c) Bebiendo refrescos en lugar de agua.

7 ENERGÍA ASEQUIBLE Y NO CONTAMINANTE

Señala la respuesta incorrecta. La energía limpia puede ser producida con:

a) Carbón

b) Sol

c) Viento

d) Olas

8 TRABAJO DECENTE Y CRECIMIENTO ECONÓMICO

¿Deben ser remunerados igual los hombres y las mujeres si tienen el mismo trabajo?

a) Por supuesto, hombres y mujeres tienen los mismos derechos

b) No; se debe pagar más a los hombres porque son más fuertes

9 INDUSTRIA, INNOVACIÓN E INFRAESTRUCTURA

¿Qué es una empresa sostenible?

a) Una empresa que empezó a funcionar hace mucho tiempo y que todavía sigue funcionando

b) Una empresa que produce residuos tóxicos

c) Una empresa que no causa daños al medio ambiente

10 REDUCCIÓN DE LAS DESIGUALDADES

¿Cuál es la mejor forma de luchar contra la pobreza?

a) No hacer nada e ignorar el problema
b) Repartir la riqueza que se genera en el mundo
c) Prevenir que los extranjeros entren a tu país

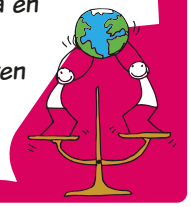

11 CIUDADES Y COMUNIDADES SOSTENIBLES

¿Cuánta gente de países en desarrollo viven en chabolas?

a) 30%
b) 55%
c) 80%

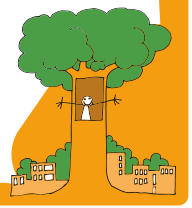

12 PRODUCCIÓN Y CONSUMO RESPONSABLE

Verdadero o falso. Los peces que hay en el mar no se pueden acabar nunca.

a) Verdadero, puedo comer todos los que quiera sin problema
b) Falso, la sobrepesca, la contaminación y el cambio climático están reduciendo la cantidad de peces en el mar

13 ACCIÓN POR EL CLIMA

¿Qué es una energía renovable?

a) Una marca de refresco
b) Una energía que se deriva de recursos naturales, y que puede ser renovada por la naturaleza en un período corto de tiempo- como el viento o el sol
c) Una fuente de energía con una cuota de inscripción renovable

14 VIDA SUBMARINA

¿Qué contribuye a la contaminación marina?

a) Basura en la playa
b) Medusas y cangrejos
c) Algas marinas

15 VIDA DE ECOSISTEMA TERRESTRES

Debemos proteger nuestros bosques contra el cambio climático porque:

a) Los bosques son lugares bonitos donde jugar
b) Los bosques producen oxígeno
c) Necesitamos madera para construir casas

16 PAZ Y E INSTITUCIONES SÓLIDAS

¿Qué es una democracia?

a) Un país en el que manda un dictador
b) Un país en el que la gente decide quién gobierna
c) Un país gobernado solo por hombres

17 ALIANZAS PARA LOGRAR LOS OBJETIVOS

Una alianza es:

a) Cuando juegas con tus amigos fingiendo que sois adultos
b) Cuando las personas y las organizaciones se apoyan mutuamente para alcanzar una meta común
c) Cuando dos alumnos comen en la misma mesa cada día

OBJETIVOS DE DESARROLLO SOSTENIBLE

1 FIN DE LA POBREZA

¿Hay menos gente viviendo en situación de pobreza que hace 25 años?

a) No; 1000 millones de personas más están viviendo en la pobreza

b) Sí; 1000 millones de personas han conseguido salir de la pobreza

2 HAMBRE CERO

Verdadero o falso: El número de personas con hambre en el mundo está disminuyendo.

a) Verdadero

b) Falso

3 SALUD Y BIENESTAR

Elige 2 cosas de la siguiente lista que podría ayudar a que no muriesen más niños menores

a) Comida nutritiva

b) Teléfonos móviles

c) Agua potable

d) Refrescos

4 EDUCACIÓN DE CALIDAD

Verdadero o falso: Menos niños que niñas van la escuela en el mundo entero.

a) Verdadero

b) Falso

5 IGUALDAD DE GÉNERO

¿Qué país fue el primero del mundo en dar a las mujeres derechos políticos plenos (el derecho a votar y ser elegidas)?

a) Francia

b) Los Estados Unidos

c) Finlandia

6 AGUA LIMPIA Y SANEAMIENTO

El agua potable es:

a) Agua que es segura de beber

b) El agua de las macetas

c) Agua que parece limpia

7 ENERGÍA ASEQUIBLE Y NO CONTAMINANTE

¿Qué significa eficiencia?

a) Cuando una lámpara brilla mucho

b) Cuando puedes usar energía sin tener que preocuparte sobre tu consumo

c) Un aparato o un edificio que usa o necesita relativamente poca energía para funcionar

8 TRABAJO DECENTE Y CRECIMIENTO ECONÓMICO

Si tienes un trabajo, ¿Significa eso que estás seguro de estar alejado de la pobreza?

a) Sí; porque trabajas para ganar dinero

b) No; puedes tener un trabajo y estar en situación de pobreza (1 de cada 7 trabajadores todavía vive por debajo de la línea de pobreza)

9 INDUSTRIA, INNOVACIÓN E INFRAESTRUCTURA

Verdadero o falso: Todo el mundo tiene acceso a internet.

a) Verdadero

b) Falso

10 REDUCCIÓN DE LAS DESIGUALDADES

Verdadero o falso: Durante los últimos 25 años el número de personas en extrema pobreza NO ha disminuido.

a) Verdadero
b) Falso

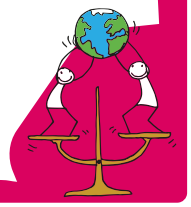

11 CIUDADES Y COMUNIDADES SOSTENIBLES

Ya existen soluciones para ahorrar energía y proteger el planeta. ¿Cuál de estas no son reales?

a) Bicicletas
b) Buses eléctricos
c) Coches voladores

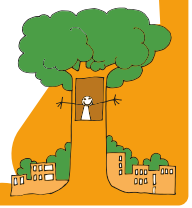

12 PRODUCCIÓN Y CONSUMO RESPONSABLE

¿Cuánta comida se malgasta al día en el mundo?

a) Nada, toda la comida o se come o se congela
b) Un tercio de toda la comida producida
c) Muy poca, ya que la gente ha reducido dramáticamente la cantidad que malgasta

13 ACCIÓN POR EL CLIMA

¿Cuál de los siguientes enunciados es correcto?

a) El cambio climático no existe porque el pasado verano fue muy frío
b) El cambio climático no existe porque todavía existen los casquetes polares
c) El cambio climático llevará a un aumento de las inundaciones y de las tormentas fuertes

14 VIDA SUBMARINA

¿Qué es la sobrepesca?

a) Comer mucho pescado y ponerse enfermo
b) Pescar más peces del que los océanos pueden reponer naturalmente
c) Sobrealimentar a los peces para que se hagan muy grandes

15 VIDA DE ECOSISTEMA TERRESTRES

La extinción de las especies animales es debido a:

a) Actividades humanas
b) Animales que se comen los unos a los otros
c) Emisiones de frecuencia de los teléfonos móviles

16 PAZ Y SEGURIDAD E INSTITUCIONES SÓLIDAS

¿Qué es un niño soldado?

a) Un niño que juega a hacer la guerra con otros niños
b) Un niño que está dentro de un grupo armado
c) Ambos

17 ALIANZAS PARA LOGRAR LOS OBJETIVOS

¿Cómo ayuda el comercio justo a lograr los ODS?

a) Ofrece unas mejores condiciones de comercio a los productores y a los trabajadores
b) Aumenta los beneficios de las industrias
c) Incita a los productores a contratar niños

OBJETIVOS DE DESARROLLO SOSTENIBLE

1 FIN DE LA POBREZA

¿Cuánta gente vive en situación de pobreza en el mundo?

a) Más de 800 personas
b) Más de 8000 personas
c) **Más de 800 millones de personas**

2 HAMBRE CERO

¿Cuánta gente en el mundo no come lo suficiente para poder tener una buena salud?

a) Más de 90 personas
b) Más de 9000 personas
c) **Más de 900 millones de personas**

3 SALUD Y BIENESTAR

¿Qué es lo mejor para un bebé recién nacido?

a) Ser alimentado mediante un biberón
b) Beber agua
c) **Que su madre le dé el pecho**

4 EDUCACIÓN DE CALIDAD

La educación...

a) Hará difícil que consigas un buen trabajo
b) **Te ayudará a conseguir un buen trabajo y a mejorar tu vida**
c) Solamente es útil para niños muy inteligentes

5 IGUALDAD DE GÉNERO

¿Cuántos países en el mundo tienen una mujer como Presidente o Jefa de Estado?

a) 5
b) **20**
c) 100

6 AGUA LIMPIA Y SANEAMIENTO

¿Dónde van las aguas residuales resultantes de las actividades humanas?

a) Son tratadas y recicladas
b) Son almacenadas en lugares seguros
c) **Son descargadas en ríos o mares sin eliminar sus elementos contaminantes**

7 ENERGÍA ASEQUIBLE Y NO CONTAMINANTE

El calentamiento global ocurre por el aumento de la presencia de cierto gas en la atmósfera. ¿Qué gas es?

a) Ozono
b) **Dióxido de carbono**
c) Gas mostaza

8 TRABAJO DECENTE Y CRECIMIENTO ECONÓMICO

¿Qué significa crecimiento económico?

a) Que ahorras dinero cada mes
b) Que los precios están aumentando
c) **Un incremento en el valor de los bienes y servicios producidos por un país**

9 INDUSTRIA, INNOVACIÓN E INFRAESTRUCTURA

Verdadero o falso: todo el mundo tiene accesso a electricidad.

a) Verdadero
b) **Falso**

10 REDUCCIÓN DE LAS DESIGUALDADES

En la escuela:

a) Las niñas deben aprender a tejer y a cocinar

b) Los niños deben aprender ciencia y tecnología

c) Tanto niños como niñas deben tener igualdad de oportunidades

11 CIUDADES Y COMUNIDADES SOSTENIBLES

¿Qué son las energías renovables?

a) Energía que proviene de fuentes naturales y nunca se agota

b) Energía que proviene del espacio

c) Una forma de energía usada por los faraones del Antiguo Egipto

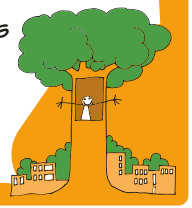

12 PRODUCCIÓN Y CONSUMO RESPONSABLE

La industria del petróleo es la más contaminante del mundo. ¿Cuál es la siguiente?

a) La industria de la extracción de carbón

b) La industria textil

c) La industria de los teléfonos móviles

13 ACCIÓN POR EL CLIMA

Los países deben asegurarse de usar más:

a) Carbón y petróleo para energía

b) Energía nuclear

c) Energía proveniente de sol, el viento y las olas

14 VIDA SUBMARINA

¿Qué porcentaje de especies viviendo en el océano se han identificado?

a) Sobre el 5%

b) Sobre el 50%

c) Más del 80%

15 VIDA DE ECOSISTEMA TERRESTRES

La biodiversidad es:

a) La diversidad de especies animales y vegetales viviendo en nuestro planeta

b) La variedad de productos sanos que puedes encontrar en el supermercado

c) El número de planetas en los que los humanos podemos vivir

16 PAZ Y SEGURIDAD E INSTITUCIONES SÓLIDAS

Un casco azul es:

a) Un soldado que trabaja para las Naciones Unidas para proteger la paz

b) Un bombero de la marina

c) Un niño soldado

17 ALIANZAS PARA LOGRAR LOS OBJETIVOS

¿Qué ha hecho más fácil la comunicación entre socios?

a) Palomas mensajeras

b) Internet

c) Mensajes en botellas

OBJETIVOS DE DESARROLLO SOSTENIBLE

1 FIN DE LA POBREZA

La mayoría de la gente en situación de pobreza vive en:

a) Europa
b) Norte y Sudamérica
c) África y Asia

2 HAMBRE CERO

¿Cuál de los siguientes enunciados es verdadero?

a) Necesitas al menos tomar un refresco al día para estar sano y en buena forma
b) Hay suficiente comida en el mundo para alimentar a todas las personas
c) Te puedes mantener sano si no comes ni frutas ni verduras

3 SALUD Y BIENESTAR

¿Cuántos minutos de ejercicio deben hacer los niños de entre 7 y 17 años cada día?

a) 60 minutos
b) 30 minutos
c) No necesitan hacer ejercicio cada día

4 EDUCACIÓN DE CALIDAD

Una educación de calidad es buena para...

a) Una mejor salud
b) Menor pobreza
c) Ambas

5 IGUALDAD DE GÉNERO

¿Quién debería cocinar y limpiar en casa?

a) Las mujeres
b) Los hombres
c) Todos deberían ayudar

6 AGUA LIMPIA Y SANEAMIENTO

¿Cuál de los siguientes enunciados es cierto?

a) Más gente tiene un teléfono móvil que un lavabo
b) La mayoría de la gente tiene lavabos pero no puede permitirse teléfonos móviles
c) Todo el mundo tiene lavabos y teléfonos móviles

7 ENERGÍA ASEQUIBLE Y NO CONTAMINANTE

Algunas fuentes de energía son renovables, ¿Por qué?

a) Porque no contaminan
b) Porque son nuevas
c) Porque pueden ser repuestas por la naturaleza en periodo de tiempo corto

8 TRABAJO DECENTE Y CRECIMIENTO ECONÓMICO

¿Cuánta gente está desempleada en el mundo?

a) 2 millones
b) 20 millones
c) 200 millones

9 INDUSTRIA, INNOVACIÓN E INFRAESTRUCTURA

¿Cuál de estas innovaciones es la mejor para luchar contra el calentamiento global?

a) Un coche eléctrico
b) Un coche diésel
c) Un coche de gasolina

10 REDUCCIÓN DE LAS DESIGUALDADES

Para reducir desigualdades en el cuidado de la salud los niños deben tener acceso a:

a) Agua potable
b) Cuidado médico
c) Vacunas
d) Todas las de arriba

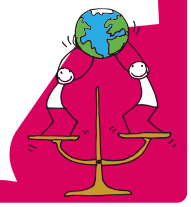

11 CIUDADES Y COMUNIDADES SOSTENIBLES

¿Dónde se registra el mayor ritmo de urbanización en el mundo?

a) Europa
b) Estados Unidos de América
c) Países en vías de desarrollo

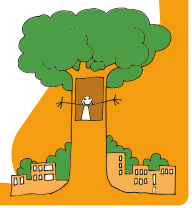

12 PRODUCCIÓN Y CONSUMO RESPONSABLE

Las bolsas de plástico son un gran problema para el medio ambiente. ¿Qué país fue el primero en prohibirlas?

a) Suecia
b) Rusia
c) Ruanda

13 ACCIÓN POR EL CLIMA

¿Quién está a cargo de cuidar el planeta?

a) Los científicos
b) Los famosos
c) El gobierno
d) Todos

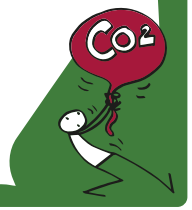

14 VIDA SUBMARINA

Verdadero o falso: Si no cambiamos nuestros hábitos para el 2050 habrá más plástico en el océano que peces.

a) Verdadero
b) Falso

15 VIDA DE ECOSISTEMA TERRESTRES

Globalmente, los bosques están:

a) Creciendo: hay árboles por todos lados
b) Siendo talados al mismo ritmo que son plantados
c) Desvaneciendo: casi la mitad de los bosques ya han desaparecido

16 PAZ, JUSTICIA E INSTITUCIONES SÓLIDAS

¿Qué es un campo de refugiados?

a) Un campamento de verano en las montañas
b) Un campo para la protección de gente que huye de sus casas
c) Un campamento militar

17 ALIANZAS PARA LOGRAR LOS OBJETIVOS

¿Qué se necesita para conseguir lograr los 17 ODS?

a) El involucramiento de todos los países
b) Que los países desarrollados lideren el cambio
c) Que los países en desarrollo lideren el cambio

OBJETIVOS DE DESARROLLO SOSTENIBLE

1 FIN DE LA POBREZA

En 1990, casi 4 de cada 10 personas (38%) vivía en una situación de pobreza extrema. ¿Cuánta gente vive hoy en día en esta situación?

a) 1 de cada 10
b) 3 de cada 10
c) 5 de cada 10

2 HAMBRE CERO

¿Qué es la malnutrición?

a) Cuando no comes 3 platos al día
b) Cuando no comes carne cada día
c) Cuando comes suficiente comida sana durante un cierto periodo de tiempo

3 SALUD Y BIENESTAR

¿Cuál de estos insectos ha ayudado a propagar la malaria?

a) Mosquitos
b) Libélulas
c) Luciérnagas

4 EDUCACIÓN DE CALIDAD

¿Qué porcentaje de adultos está alfabetizado hoy en día, significando que pueden leer y escribir?

a) 80%
b) 60%
c) 30%

5 IGUALDAD DE GÉNERO

¿Qué porcentaje de mujeres son investigadoras en ciencia y tecnología?

a) 50%
b) 30%
c) 70%

6 AGUA LIMPIA Y SANEAMIENTO

¿Qué porcentaje de agua es potable?

a) 3%
b) 50%
c) 97%

7 ENERGÍA ASEQUIBLE Y NO CONTAMINANTE

¿Cuál es una forma renovable de energía?

a) Petróleo
b) Gas
c) Sol

8 TRABAJO DECENTE Y CRECIMIENTO ECONÓMICO

Verdadero o falso: Cada adulto posee una cuenta bancaria.

a) Verdadero
b) Falso

9 INDUSTRIA, INNOVACIÓN E INFRAESTRUCTURA

¿Qué infraestructura es importante para una educación de calidad?

a) Patios y bocadillos
b) Escuelas limpias, profesores y libros
c) Dispensador de refrescos

10 REDUCCIÓN DE LAS DESIGUALDADES

Podemos luchar contra las desigualdades:

a) **Asegurándonos de que todos los niños tienen acceso a la educación**
b) Asegurándonos de que todos llevamos la misma ropa
c) Asegurándonos de que todos vemos los mismos canales de televisión

11 CIUDADES Y COMUNIDADES SOSTENIBLES

En 2030, ¿qué porcentaje de la población mundial vivirá en áreas urbanas?

a) **60%**
b) 100%
c) 20%

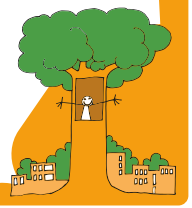

12 PRODUCCIÓN Y CONSUMO RESPONSABLE

¿Cómo ayudan las abejas al medio ambiente?

a) **Ayudan a las plantas a crecer y a producir comida**
b) No ayudan, solamente hacen miel
c) Se comen a otros insectos

13 ACCIÓN POR EL CLIMA

En 2015, ¿dónde pactaron los líderes mundiales un acuerdo por el clima y para frenar el calentamiento global?

b) **París (El acuerdo de París)**
c) Londres (El acuerdo del Big Ben)
d) Nueva York (El acuerdo Manhattan)

14 VIDA SUBMARINA

Las bolsas de plástico son peligrosas para las tortugas porque ellas piensan que son:

a) **Comida**
b) Un juguete
c) Conchas

15 VIDA DE ECOSISTEMA TERRESTRES

Los árboles son esenciales porque:

a) **Son un hábitat para la vida salvaje**
b) Los puedes escalar
c) El plástico se produce con árboles

16 PAZ, JUSTICIA E INSTITUCIONES SÓLIDAS

¿Qué es el desplazamiento de niños?

a) Cuando los niños se van de vacaciones
b) **Cuando los niños tienen que dejar su hogar a causa de un conflicto armado**
c) Cuando un niño pasa la noche en casa de su amigo

17 ALIANZAS PARA LOGRAR LOS OBJETIVOS

¿Quién debería estar involucrado en acuerdos para lograr los ODS?

a) Ciudadanos
b) Gobiernos
c) Empresas
d) **Todos**

OBJETIVOS DE DESARROLLO SOSTENIBLE